# 8 JELÖLT
# 8 VÁLLALÁS
# 1 JÁRÁS.

KÖZÖSEN
A TELEPÜLÉSEINKÉRT
EGYÜTT A RÉGIÓÉRT!

SPOLOČNE
ZA NAŠE MESTÁ A OBCE
SPOLU ZA NÁŠ REGIÓN!

Mi, a Komáromi járás nyolc független megyei képviselőjelöltje nem azért indulunk, hogy újabb nyolc név kerüljön a megyei képviselők listájára.

Változást akarunk abban, hogyan képviselik a Komáromi járást Nyitra megyében.

Az elmúlt években túlságosan nagy lett a távolság a megyei képviselet, a települések vezetői és az emberek között. Ezen változtatni akarunk.

A megyei képviselőnek ismernie kell a járását. Tudnia kell, melyik településnek mire van szüksége. Beszélnie kell a polgármesterekkel, civil szervezetekkel, intézményekkel és mindenekelőtt az emberekkel.

---

“Mi nem négyévente akarunk találkozni az emberekkel. Mi négy éven keresztül akarjuk képviselni őket.”

# VÁLALÁSOK

## 1. 5 000 € HELYETT 10 000 € A TELEPÜLÉSEKNEK

Kezdeményezzük, hogy a települések éves megyei fejlesztési támogatása 5 000 euróról 10 000 euróra emelkedjen.

A polgármesterek helyben tudják a legjobban, mire van szüksége a közösségüknek. Járdára? Közvilágításra? Játszótérre? Közterületre? Kultúrára? Sportra? Kisebb fejlesztésre?

**Több pénzt helyben. Több döntést helyben. Kevesebb bürokráciát.**

## 2. IGAZSÁGOS PÉNZELOSZTÁST

Nyitra megye pénze közpénz. Ezért azt akarjuk, hogy a beruházásoknál és a pályázatoknál világos, előre ismert és mindenki számára azonos szabályok legyenek.

Nem akarunk kivételezett és elfelejtett járásokat, településeket vagy szervezeteket. Különösen fontosnak tartjuk az igazságos pénzelosztást a kulturális, sport- és civil szervezetek között.

Nem fogadható el, hogy egy képviselő olyan döntésben vegyen részt, amelyből a hozzá közvetlenül kötődő szervezet különleges előnyhöz jut, miközben más, értékes munkát végző közösségek háttérbe szorulnak.

Átlátható pontozást, nyilvános feltételeket és ellenőrizhető döntéseket akarunk. Aki személyesen érintett egy pályázó szervezetben, ne dönthessen annak támogatásáról.

**Ugyanaz a mérce. Ugyanazok a szabályok. Mindenkinek.**
**A megye pénze a közösségé - nem a képviselőké.**

## 3. BIZTONSÁGOS UTAKAT ÉS RENDBEN LÉVŐ HIDAKAT

A megyei utaknál nem foltozgatásra, hanem hosszú távú tervre van szükség. Azt akarjuk, hogy mindenki számára látható legyen, melyik út és híd mikor kerül felújításra és miért.

A sorrendet az út állapota, a forgalom és a közlekedésbiztonság határozza meg - ne a politika. Biztonságosabb kereszteződéseket, buszmegállókat és kerékpáros kapcsolatokat akarunk.

**Az ember érezze, amikor megyei úton közlekedik, hogy annak van gazdája.**

## 4. A FALU NEM LEHET HÁTRÁNY

Nem az számít, hogy papíron van-e buszjárat. Az számít, hogy azzal az ember eljut-e munkába, iskolába, orvoshoz - és haza is tud-e jutni.

Jobb csatlakozásokat, a vasúthoz igazodó járatokat és a kisebb települések igényeit valóban figyelembe vevő menetrendet akarunk. A tömegközlekedést az utasokhoz kell igazítani.

**Nem lehet büntetés vidéken élni.**

## 5. JOBB EGÉSZSÉGÜGYET

A Komáromi járásban élő ember ugyanolyan színvonalú egészségügyi ellátást érdemel, mint bárki más.

Minden rendelkezésünkre álló megyei eszközzel támogatni akarjuk a kórházi és járóbeteg-ellátás minőségének javítását, a rendelők és egészségügyi infrastruktúra fejlesztését, a szakrendelések jobb elérhetőségét és az orvoshiány enyhítését.

**Az egészség nem függhet attól, melyik járásban élünk.**

## 6. JÖVŐT A FIATALOKNAK ITTHON

Modern középiskolákat, korszerű műhelyeket, jó kollégiumokat és használható tudást akarunk. A megyei szakképzést közelebb kell hozni a régió vállalkozásaihoz és munkaadóihoz.

Olyan szakmákat kell oktatni, amelyekre valóban szükség van. Nem az a cél, hogy felneveljük és kiképezzük a fiataljainkat, majd integetünk nekik, amikor elmennek.

**Legyen miért itthon maradni.**
**Legyen miért hazajönni.**

# 7. MÉLTÓ IDŐSKORT – SEGÍTSÉGET OTTHON IS

Több szociális férőhelyre, korszerű intézményekre és rövidebb várólistákra van szükség. De számunkra az idősekről és rászorulókról való gondoskodás nem kezdődhet és nem érhet véget az intézmények kapujánál.

Javítani akarjuk az otthoni gondozás feltételeit, hogy aki megfelelő segítséggel saját otthonában maradhat, annak valóban legyen erre lehetősége.

Felül kell vizsgálni az ellátásra való jogosultság megállapításának gyakorlatát is. Nem tartjuk elfogadhatónak, ha súlyos, akár végstádiumú daganatos betegséggel élő, amputáción átesett vagy más okból jelentősen önellátásra képtelen ember és családja nem jut hozzá időben a szükséges segítséghez.

Az integrált szakvélemény elkészítésének és az elbírálásnak gyorsabbnak, egyszerűbbnek és emberközpontúbbnak kell lennie. A segítségnek akkor kell megérkeznie, amikor szükség van rá - nem hónapokkal később.

Új, időseket segítő szolgáltatások bevezetését is támogatjuk. Ilyen lehet egy SOS-karóra vagy más jelzőrendszer, amellyel egy egyedül élő idős ember rosszullét, elesés vagy veszélyhelyzet esetén azonnal segítséget kérhet.

Folytatni és bővíteni szeretnénk az idősek digitális és számítógépes képzését is. Nem az számít, hogy tableten, számítógépen vagy más eszközön tanulnak - az számít, hogy magabiztosabban tudjanak ügyet intézni, kapcsolatot tartani és eligazodni a digitális világban.

Meg kell becsülnünk azokat is, akik nap mint nap időseinkről, betegeinkről és rászoruló embertársainkról gondoskodnak.
Több segítséget otthon. Gyorsabb elbírálást. Biztonságot az időseknek. Méltó ellátást a rászorulóknak. Megbecsülést a gondozóknak.

> “Az idősekről és rászorulókról való gondoskodás nem kezdődhet és nem érhet véget az intézmények kapujánál”

# 8. A FELVIDÉKI MAGYAR KULTÚRA TÁMOGATÁSA

A Komáromi Jókai Színház számunkra nem egyszerűen egy intézmény. A felvidéki magyar kultúra egyik bástyája.

Nem tartjuk normálisnak, ha egy megyei fenntartású színháznak az alapvető működéséhez folyamatosan szponzorokat kell keresnie, pályázatok után kell futnia, és közben egyre nehezebb megfelelő számú és színvonalú előadást létrehoznia.

Stabil és kiszámítható finanszírozást akarunk. Több lehetőséget új előadásokra és tisztességesebb fizetést a színészeknek, művészeknek és a színház valamennyi dolgozójának.

A pályázati és szponzori pénz legyen plusz - ne a működés feltétele.
A Jókai Színháznak játszania kell.

# +1. A KÉPVISELŐ MENJEN AZ EMBEREKHEZ!

***EZ NEM A KILENCEDIK VÁLLALÁSUNK. EZ MIND A NYOLC ALAPJA.***

Újra kapcsolatot akarunk teremteni a megyei képviselet és a települések között.

Ezért vállaljuk, hogy rendszeresen találkozunk a Komáromi járás polgármestereivel; járjuk a településeket; elérhetőek leszünk az emberek számára; meghallgatjuk a problémákat és javaslatokat; és rendszeresen beszámolunk arról, mit tettünk Nyitra megyében.

**Ne négyévente keressük az embereket. Négy éven keresztül képviseljük őket.**

## A KÖVETKEZŐ NÉGY ÉV TÉTJE:

# HOZZUK HAZA A FEJLESZTÉSI PÉNZEKET!

A következő időszak egyik legfontosabb feladata az lesz, hogy a rendelkezésre álló európai uniós és egyéb fejlesztési forrásokból minél több beruházás valósuljon meg a Komáromi járásban.

Ehhez együttműködés kell a megye, a városok, a falvak, a polgármesterek és a partnerségi tanácsok között. A forrásokért dolgozni kell. Mi pedig azt akarjuk, hogy ezekből minél több euró a Komáromi járásban váljon úttá, iskolává, szociális intézménnyé, közterületté és valódi fejlesztéssé.

# MIÉRT TÁMOGATJUK BRANISLAV BECÍKET?

Nyolcan független jelöltként indulunk. Ez számunkra azt is jelenti, hogy nem pártlogók alapján döntjük el, kivel tudunk együtt dolgozni. Nem az érdekel bennünket, hogy Branislav Becík melyik párt tagja. Az érdekel bennünket, milyen munkát végzett. Az elmúlt négy év tapasztalatai alapján úgy gondoljuk, hogy Branislav Becík személye biztosítékot jelenthet arra, hogy Nyitra megye megkezdett fejlődése folytatódjon. Mi ebben nem akarunk taktikázni: ezt már a választások előtt világosan kimondjuk: *"Branislav Becíket támogatjuk Nyitra megye elnökének."* Nem pártpolitikai okból. A munkája alapján.

A következő négy évben hatalmas feladat lesz a fejlesztési források hatékony felhasználása. Ehhez működőképes megye, tapasztalat és együttműködés kell. Mi nem háborúzni akarunk Nyitrával. Eredményeket akarunk hazahozni a Komáromi járásba. Nem pártokban gondolkodunk. Településekben és emberekben.

# EZ A MI VÁLLALÁSUNK.

**NEM AKARUNK SZÁZ DOLGOT MEGÍGÉRNI.
NYOLC VILÁGOS VÁLLALÁST TESZÜNK.
ÉS VÁLLALUNK MÉG VALAMIT: OTT LESZÜNK.
A POLGÁRMESTEREK MELLETT.
A TELEPÜLÉSEKEN.
AZ EMBEREK KÖZÖTT.
ÉS AMIKOR A KOMÁROMI JÁRÁS ÉRDEKEIT
KELL KÉPVISELNI, OTT LESZÜNK NYITRÁN IS.**

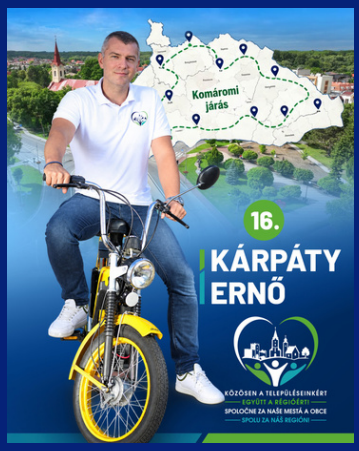


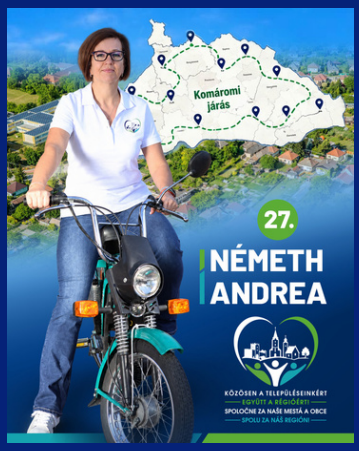

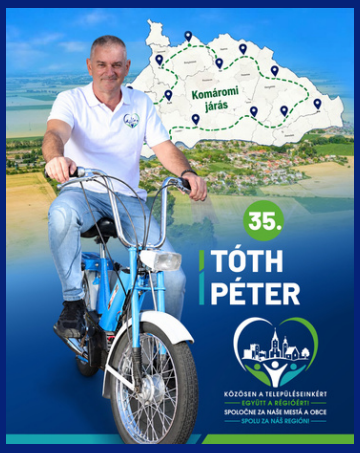


# 8 JELÖLT
# 8 VÁLLALÁS
# 1 JÁRÁS.

KÖZÖSEN
A TELEPÜLÉSEINKÉRT
EGYÜTT A RÉGIÓÉRT!

SPOLOČNE
ZA NAŠE MESTÁ A OBCE
SPOLU ZA NÁŠ REGIÓN!